

SECCIÓN E-E'

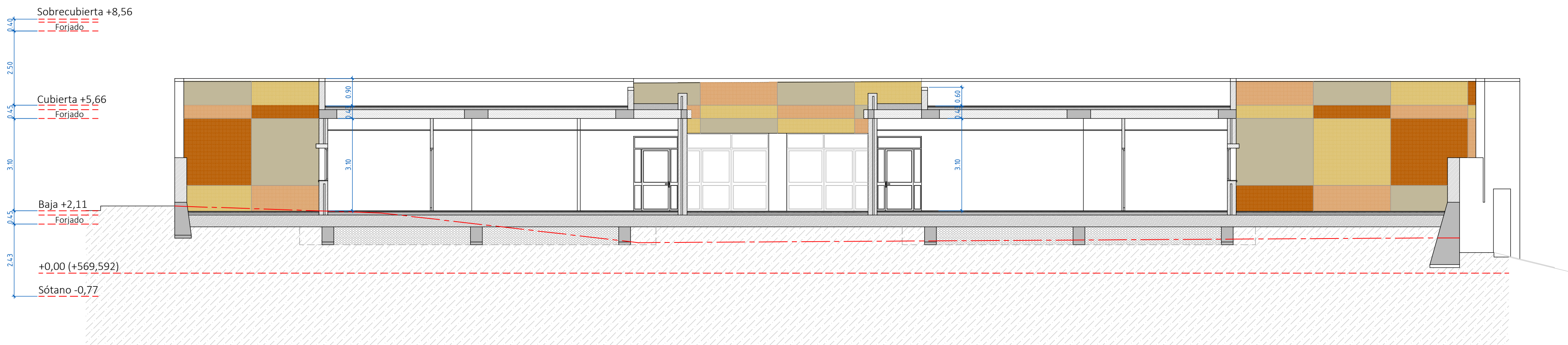

SECCIÓN F-F'

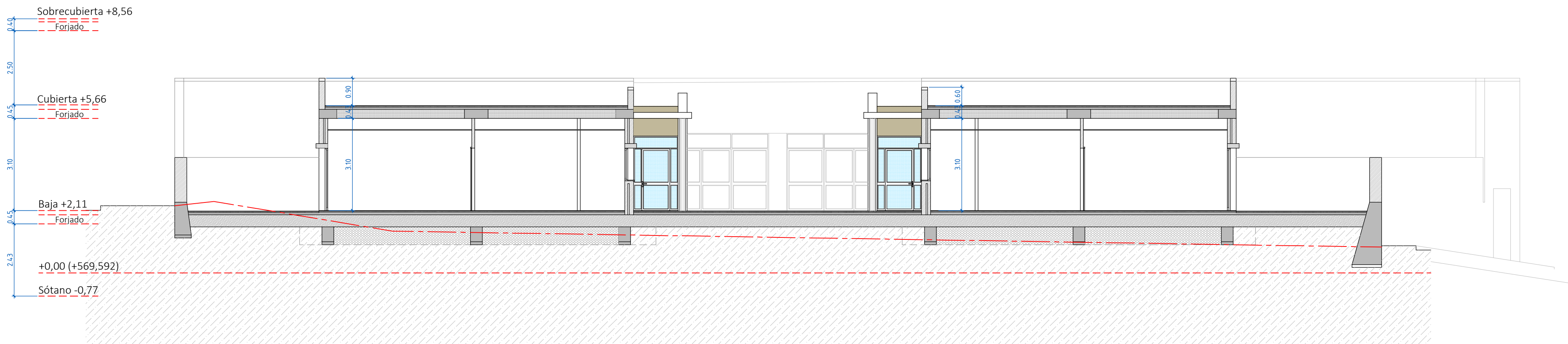

SECCIÓN G-G'

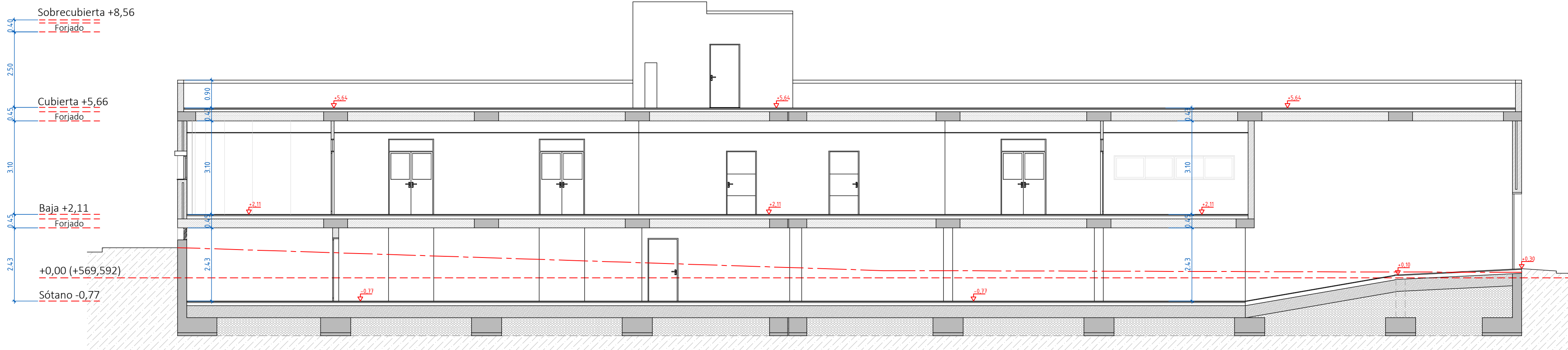

SECCIÓN H-H'

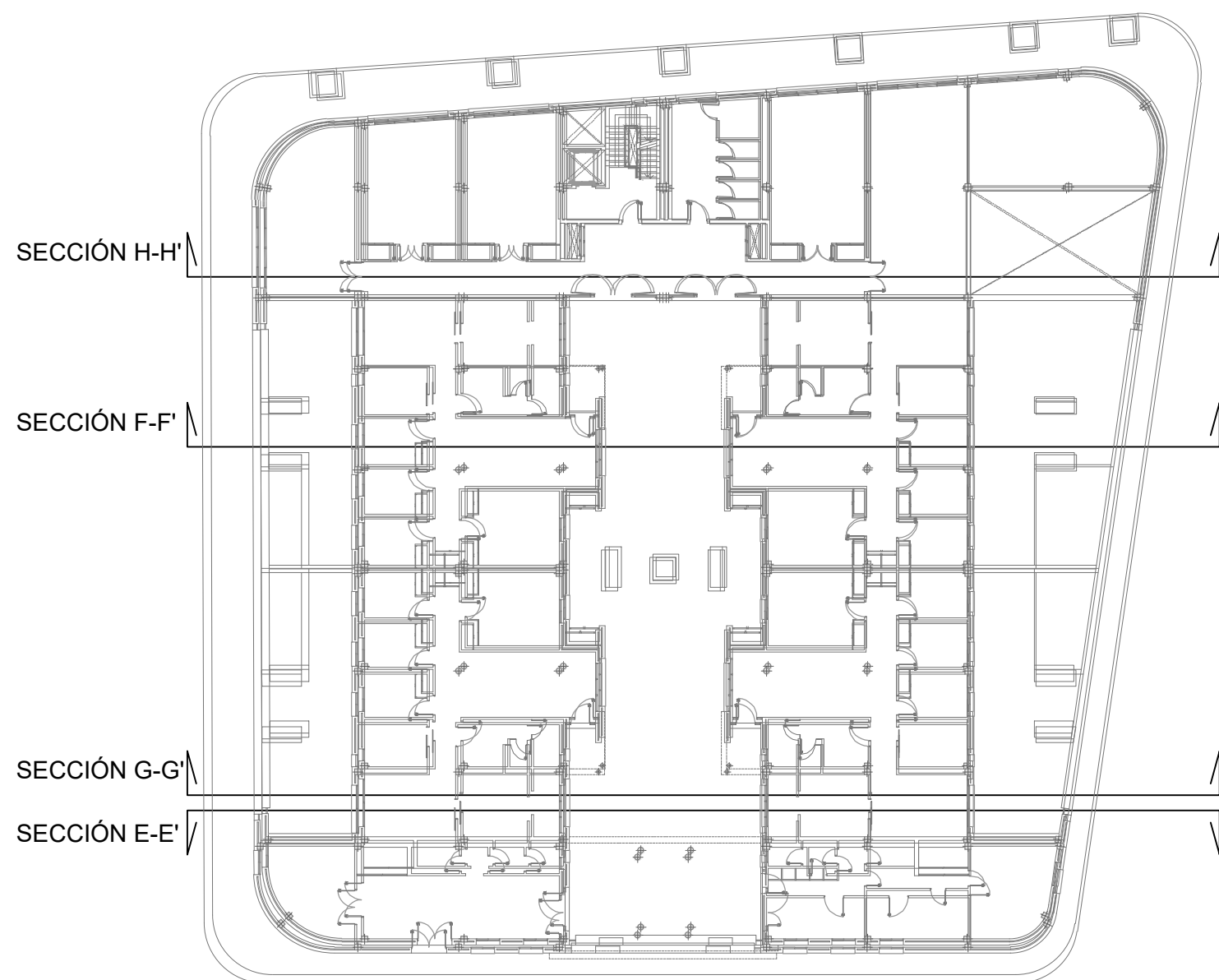

**ba**  
Barquín Arquitectura  
Avenida Veleiro de Julio nº 29, 2º  
38.034 Santa Cruz de Tenerife  
Tfno: 922 282 427  
ba@arquitectosbarquin.com

PROMOTOR: IASS. CABILDO INSULAR DE TENERIFE  
SITUACIÓN: PARCELA 3, U.A. GE6 CAMINO DE LA VILLA, T.M. LA LAGUNA  
ARQUITECTO: JOSÉ LUIS BARQUÍN DIEZ  
Nº de colegiado: 756

Nº DE PLANO:

PROYECTO DE EJECUCIÓN: COMPLEJO RESIDENCIAL PARA PERSONAS CON AUTISMO

PLANO:

SECCIONES

SUSTITUYE A:

A-10

FECHA: octubre 2018  
ESCALA: 1/100